地区活動団体情報・地区内の情報をお届けします！

松沢地区事務局通信

松沢地区事務局　2020,vol.4

担当：根子・別府



お仕事や趣味等で培われてきた事（特技）をイベントなどで披露したり教えたりしてみませんか？

特技ボランティア

を募集しています！

こんな方におすすめ！☆★

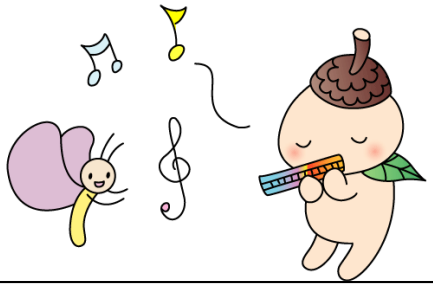

■自分の特技・経験を活かしたい
■地域の活動に参加してみたい
■身近な地域で知り合いを増やしたい

などなど・・・どなたでも歓迎です！
内容についても特に指定はございません。
特技ボランティアしてみませんか？
社会福祉協議会がバックアップします！

～～今月の事務局のささやき～～



今回のテーマは「自分流のコロナウイルス感染対策」について

根子：人と会話する際は～しないように気を付けてます。６月１９日配信のメールマガジンには他もさまざまな感染対策が載ってるので、ぜひメルマガ登録もよろしくお願いします！
別府：vol.2でご紹介した免疫力を高める「まごわやさしい」の食材の「ご」をあらゆる料理にとにかくかけています！さて「ご」は何の食材だったでしょうか…？
Vol.2も合わせてご覧下さい！

次回のささやきもお楽しみに。
ささやきテーマも募集していますので、ぜひご意見お待ちしています。

【お問い合わせ】北沢地域社協事務所
（世田谷区北沢２－１１－３ イサミヤビル３階）
電話：５７８７－８５３７ ＦＡＸ：５７８７－８５３７
松沢地区事務局電話：０９０－９８１８－２９０７
ＦＡＸ：４３３０－１８９０