地区活動団体情報・地区内の情報をお届けします！

松沢地区事務局通信

松沢地区事務局　2020,vol.3

担当：根子・別府



地区サポーターとして活動しませんか？
お住まいの地域で気軽にボランティア！

地区サポーター

を募集しています！

こんな方におすすめ！☆★

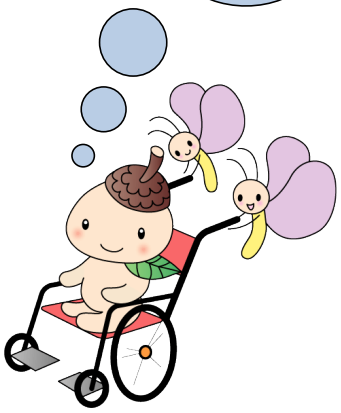

■空いている時間や、自分の特技・経験を活かしたい
■地域の活動に参加してみたい
■いまできることで社会貢献がしたい
■身近な地域で知り合いを増やしたい

などなど・・・どなたでも歓迎です！
ボランティアしてみませんか？
社会福祉協議会がバックアップします！

～～募　集　要　項～～

■対象
どなたでも。初めてボランティア活動する方でも大歓迎です！

■活動内容
地域イベントの支援や学校での福祉学習支援など！
身の回りのことから地域の福祉を考えるきっかけになる福祉学習に「地区サポーター」としてお手伝いしてくださる方を募集しています！

詳しくは下記連絡先までお問い合わせください！



【お問い合わせ】北沢地域社協事務所
（世田谷区北沢２－１１－３ イサミヤビル３階）
電話：５７８７－８５３７　ＦＡＸ：５７８７－８５３７
松沢地区事務局電話：０９０－９８１８－２９０７
ＦＡＸ：４３３０－１８９０