

区民向け講座

特殊詐欺対策講座



１１月２５日(火)

参加費 無料

時　間　１０：００～１２：００

講　師　玉川警察署

会　場　用賀まちづくりセンター活動フロアー
（用賀２－２９－２２）

定　員　２５名（先着順）

当日は最新の詐欺手口、若者が巻き込まれる詐欺についてや詐欺事例、防犯対策などについて玉川警察署　職員の方からお話いただきます。
ぜひご参加ください！

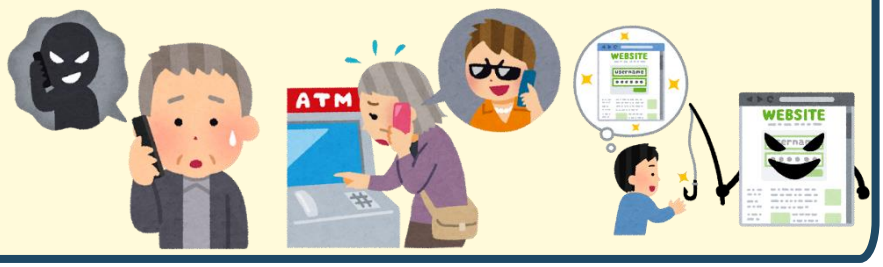



その他の講座は裏面をご覧ください♪

お申込み・お問合せ

玉川地域社会福祉協議会事務所

お申込みはこちらから♪

03-3702-7777

受付時間：平日８：３０～１７：００

好評につき今年も開催します！どなたでもご参加ください！

世田谷区 社会福祉協議会
●支えあい●心をつなぐ●合い言葉●



令和7年度　区民向け講座

～人生100年時代 自分らしく安心して地域で暮らすために～



世田谷区社協キャラクター
ココロン

不動産相続について

講師：不動産鑑定士中村京事務所　中村　京 氏

- 1月27日（火）10:00～12:00　上野毛まちづくりセンター活動フロアー（中町2-33-11）にて

生前整理について

講師：あんしんネット　石見　良教 氏

- 9月30日（火）10:00～12:00　深沢まちづくりセンター活動フロアー（駒沢4－33－12）にて
- 1月21日（水）14:00～16:00　九品仏まちづくりセンター活動フロアー（九品仏7-35-4）にて
- 2月20日（金）10:00～12:00　URシティコート二子玉川集会室（玉川4-13）にて

成年後見制度・あんしん事業について ～社協オリジナルエンディングノート“私のノート”の紹介～

講師：成年後見センター

- 9月26日（金）14:00～16:00　★等々力まちづくりセンター活動フロアー（等々力3-4-1）にて

特殊詐欺対策講座

講師：玉川警察署

- 11月25日（火）10：00～11：30　★用賀まちづくりセンター活動フロアー（用賀2-29-22）にて

脳疾患について

講師：調整中

- 調整中　★奥沢まちづくりセンター活動フロアー（奥沢3-15-7）にて

※日時が決まり次第、お知らせいたします。　予定が変更になる場合もございます。ご了承ください。

- 参加料：無料
- 定　員：各会場２０名（先着）
  ★地区　２５名（先着）

お申込みは
こちらから♪



【お申込み・お問い合わせ先】

玉川地域社会福祉協議会事務所　03 - 3702 - 7777