せたがや子どもバル



虹 にじ

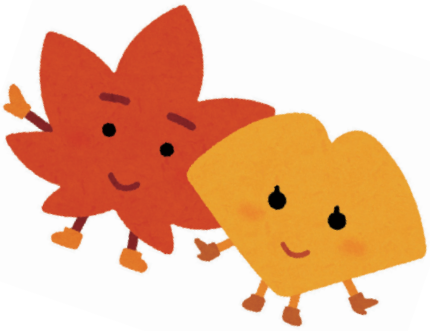

子ども（中学生以下）無料

11/13（木）16:00～19:00　付添の大人 200円

「夕焼けバル」

場所：creative studio maruto（スタジオマルト）

世田谷区下馬 1-40-22

三宿通りサミットの裏。スパイスマジック隣のクリーニング店をまがり、郵便局前の緑地の隣です。



キャベツのラザニア・れんこんピラフ 他

11/27（木）16:00～19:00　付添の大人 300円

BUSHMAN ブッシュマン（レストラン&バー）

世田谷区太子堂 1-14-14 ライオンズマンション太子堂 2F

子どもカレー 他

イベント：太子堂区民センター 会議室①

「エンジョイ♬ミュージック」

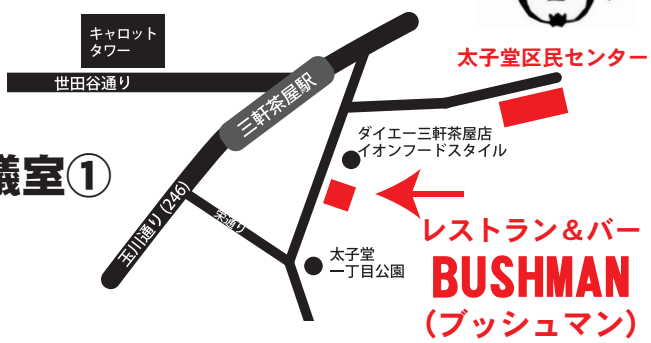

お問合せ：主催 せたがや子どもバル・虹 090-8349-1971（大内）